BANCARIBE

BALANCE GENERAL DE PUBLICACIÓN AL 31 DE DICIEMBRE DE 2023
(Expresado en Bolívares)

RIF: J-00002949-0

PATRIMONIO 675.989.988,63

PRESIDENTE FUNDADOR
N.D. Dao ✝

JUNTA DIRECTIVA

DIRECTORES PRINCIPALES
Juan Carlos Dao
PRESIDENTE
Eduardo Henríquez
VICEPRESIDENTE
Martín Pérez
PRESIDENTE EJECUTIVO

Nelson David Dao
Arturo Ganteaume
Carlos Hernández Delfino
Luis Eduardo Paúl Bello

DIRECTORES SUPLENTES
Claudia Curiel
Edgar Alberto Dao
Gustavo García Chacón
José D´Apollo Viera
Philip Henríquez Schemel
Fouad Sayegh Bayeh
Antonio Valero Urbaneja

SECRETARIA
Mercedes Mayo Catalano
COMISARIOS PRINCIPALES
Santos E. Rojas P.
José G. Hernández
COMISARIOS SUPLENTES
José L. Varela S.
José N. Manganelli E.

ACTIVO

	Semestre 2 al 31/12/2023	Semestre 1 al 30/06/2023
DISPONIBILIDADES	**2.629.671.013**	**1.912.483.664**
Efectivo	1.508.273.434	1.164.682.046
Banco Central de Venezuela	684.002.866	362.071.989
Bancos y otras instituciones financieras del país	1.679.886	862.271
Bancos y corresponsales del exterior	436.222.195	385.229.683
Oficina matriz y sucursales	0	0
Efectos de cobro inmediato	14.577	44.577
(Provisión para disponibilidades)	(521.945)	(406.902)
INVERSIONES EN TÍTULOS VALORES	**238.359.287**	**228.191.494**
Colocaciones en el Banco Central de Venezuela y operaciones interbancarias	0	0
Inversiones en títulos valores para negociar	0	0
Inversiones en títulos valores disponibles para la venta	0	0
Inversiones en títulos valores mantenidas hasta su vencimiento	143.477.600	195.623.400
Inversiones de disponibilidad restringida	94.881.687	32.568.094
Inversiones en otros títulos valores	0	0
(Provisión para inversiones en títulos valores)	0	0
CARTERA DE CRÉDITOS	**1.395.824.529**	**765.845.005**
Créditos vigentes	1.403.254.694	769.751.968
Créditos reestructurados	0	12.161.127
Créditos vencidos	45.817.172	1.610.632
Créditos en litigio	0	0
(Provisión para cartera de créditos)	(53.247.337)	(17.678.722)
INTERESES Y COMISIONES POR COBRAR	**13.867.875**	**14.759.657**
Rendimientos por cobrar por disponibilidades	0	0
Rendimientos por cobrar por inversiones en títulos valores	1.886.336	1.577.711
Rendimientos por cobrar por cartera de créditos	11.482.086	4.633.369
Comisiones por cobrar	2.116.355	8.751.852
Rendimientos y comisiones por cobrar por otras cuentas por cobrar	0	0
(Provisión para rendimientos por cobrar y otros)	(1.616.902)	(203.275)
INVERSIONES EN EMPRESAS FILIALES, AFILIADAS Y SUCURSALES	**329.551.984**	**178.378.337**
Inversiones en empresas filiales y afiliadas	329.551.984	178.378.337
Inversiones en sucursales	0	0
(Provisión para inversiones en empresas filiales, afiliadas y sucursales)	0	0
BIENES REALIZABLES	**0**	**0**
BIENES DE USO	**40.848.835**	**23.267.435**
OTROS ACTIVOS	**214.865.114**	**123.359.092**
TOTAL DEL ACTIVO	**4.862.988.637**	**3.246.284.684**
CUENTAS CONTINGENTES DEUDORAS	**106.315.343**	**61.550.251**
ACTIVOS DE LOS FIDEICOMISOS	**1.394.146.409**	**1.079.517.462**
OTROS ENCARGOS DE CONFIANZA	**0**	**0**
CUENTAS DEUDORAS POR OTROS ENCARGOS DE CONFIANZA (RÉGIMEN PRESTACIONAL DE VIVIENDA Y HÁBITAT)	**0**	**0**
OTRAS CUENTAS DEUDORAS DE LOS FONDOS DE AHORRO PARA LA VIVIENDA	**0**	**0**
OTRAS CUENTAS DE ORDEN DEUDORAS	**4.736.875.067**	**2.674.142.444**
OTRAS CUENTAS DE REGISTRO DEUDORAS	**0**	**0**
ACTIVOS DE LOS ENCARGOS DE CONFIANZA PARA OPERACIONES EN CRIPTOACTIVOS SOBERANOS	**0**	**0**

PASIVO Y PATRIMONIO

	Semestre 2 al 31/12/2023	Semestre 1 al 30/06/2023
PASIVO		
CAPTACIONES DEL PÚBLICO	**3.622.582.747**	**2.196.286.420**
Depósitos a la vista	3.467.309.975	2.103.265.033
Cuentas corrientes no remuneradas	798.410.486	433.267.087
Cuentas corrientes remuneradas	188.747.570	79.665.415
Cuentas corrientes según Convenio Cambiario Nº 20	0	0
Depósitos y certificados a la vista	315.308.075	87.946.677
Cuentas corrientes según Sistema de Mercado Cambiario de Libre Convertibilidad	2.156.251.373	1.492.455.424
Fondos especiales en fideicomiso según Sistema de Mercado Cambiario de Libre Convertibilidad	8.592.471	9.930.430
Otras obligaciones a la vista	4.502.301	2.847.409
Obligaciones por operaciones de mesa de dinero	0	0
Depósitos de ahorro	150.770.471	90.169.283
Depósitos a plazo	0	0
Títulos valores emitidos por la institución	0	0
Captaciones del público restringidas	0	4.695
Derechos y participaciones sobre títulos o valores	0	0
OBLIGACIONES CON EL BANCO CENTRAL DE VENEZUELA	**0**	**0**
CAPTACIONES Y OBLIGACIONES CON EL BANCO NACIONAL DE VIVIENDA Y HÁBITAT	**0**	**0**
OTROS FINANCIAMIENTOS OBTENIDOS	**383.237.158**	**362.908.115**
Obligaciones con instituciones financieras del país hasta un año	383.169.895	362.671.623
Obligaciones con instituciones financieras del país a más de un año	0	0
Obligaciones con instituciones financieras del exterior hasta un año	67.263	236.492
Obligaciones con instituciones financieras del exterior a más de un año	0	0
Obligaciones por otros financiamientos hasta un año	0	0
Obligaciones por otros financiamientos a más de un año	0	0
OTRAS OBLIGACIONES POR INTERMEDIACIÓN FINANCIERA	**0**	0
INTERESES Y COMISIONES POR PAGAR	**11.801.596**	**2.873.964**
Gastos por pagar por captaciones del público	5.940.954	1.489.823
Gastos por pagar por obligaciones con el BCV	0	0
Gastos por pagar por captaciones y obligaciones con el Banco Nacional de Vivienda y Hábitat	0	0
Gastos por pagar por otros financiamientos obtenidos	5.860.642	1.384.141
Gastos por pagar por otras obligaciones por intermediación financiera	0	0
Gastos por pagar por otras obligaciones	0	0
Gastos por pagar por obligaciones subordinadas	0	0
ACUMULACIONES Y OTROS PASIVOS	**169.377.147**	**117.258.393**
OBLIGACIONES SUBORDINADAS	**0**	**0**
OTRAS OBLIGACIONES	**0**	**0**
TOTAL DEL PASIVO	**4.186.998.648**	**2.679.326.892**
GESTIÓN OPERATIVA	**0**	**0**
PATRIMONIO		
TOTAL DE PATRIMONIO	**675.989.989**	**566.957.792**
TOTAL DEL PASIVO Y PATRIMONIO	**4.862.988.637**	**3.246.284.684**

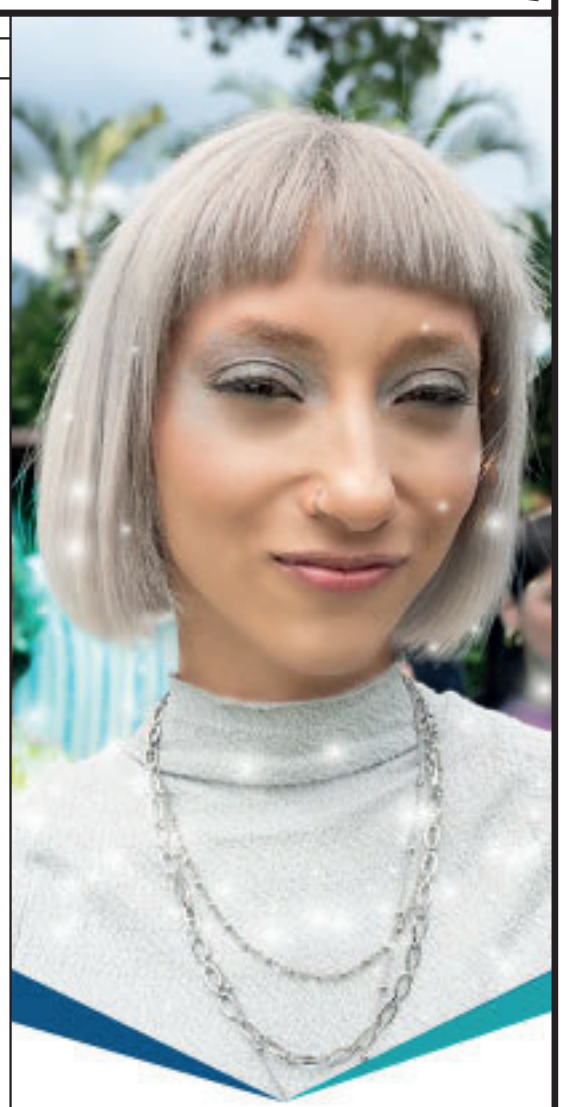

ESTADO DE RESULTADOS DE PUBLICACIÓN POR LOS PERÍODOS FINALIZADOS EL 31-12-2023 y 30-06-2023 (Expresado en Bolívares)

	Semestre 2 al 31/12/2023	Semestre 1 al 30/06/2023
INGRESOS FINANCIEROS	**329.553.014**	**268.874.116**
Ingresos por disponibilidades	1.212.531	664.127
Ingresos por inversiones en títulos valores	5.954.039	3.684.879
Ingresos por cartera de créditos	313.022.521	258.070.271
Ingresos por otras cuentas por cobrar	0	0
Ingresos por inversiones en empresas filiales, afiliadas y sucursales	0	0
Ingresos por oficina principal y sucursales	0	0
Otros ingresos financieros	9.363.923	6.454.839
GASTOS FINANCIEROS	**(176.217.028)**	**(57.331.089)**
Gastos por captaciones del público	(78.511.317)	(25.125.675)
Gastos por obligaciones con el Banco Central de Venezuela	0	0
Gastos por captaciones y obligaciones con el Banco Nacional de Vivienda y Hábitat	0	0
Gastos por otros financiamientos obtenidos	(97.580.795)	(31.765.221)
Gastos por otras obligaciones por intermediación financiera	0	0
Gastos por obligaciones subordinadas	0	0
Gastos por otras obligaciones	0	0
Gastos por oficina principal y sucursales	0	0
Otros gastos financieros	(124.916)	(440.193)
MARGEN FINANCIERO BRUTO	**153.335.986**	**211.543.027**
Ingresos por recuperaciones de activos financieros	8.097	2.134
Gastos por incobrabilidad y desvalorización de activos financieros	(17.990.614)	(11.899.837)
Gastos por incobrabilidad de créditos y otras cuentas por cobrar	(17.990.614)	(11.899.837)
Constitución de provisión y ajustes de disponibilidades	0	0
MARGEN FINANCIERO NETO	**135.353.469**	**199.645.324**
Otros ingresos operativos	673.144.223	395.843.160
Otros gastos operativos	(59.912.544)	(38.173.321)
MARGEN DE INTERMEDIACIÓN FINANCIERA	**748.585.148**	**557.315.163**

	Semestre 2 al 31/12/2023	Semestre 1 al 30/06/2023
GASTOS DE TRANSFORMACIÓN	**(591.302.630)**	**(388.514.510)**
Gastos de personal	(217.287.051)	(128.995.800)
Gastos generales y administrativos	(360.457.079)	(252.212.578)
Aportes al Fondo de Garantía de Depósitos y Protección Bancaria	(4.652.974)	(2.297.088)
Aportes a la Superintendencia de Bancos y otras Instituciones Financieras	(8.905.526)	(5.009.044)
MARGEN OPERATIVO BRUTO	**157.282.518**	**168.800.653**
Ingresos por bienes realizables	0	0
Ingresos por programas especiales	0	0
Ingresos operativos varios	4.668.480	3.245.178
Gastos por bienes realizables	(1.275.122)	(1.097.515)
Gastos por depreciación, amortización y desvalorización de bienes diversos	0	0
Gastos operativos varios	(78.785.940)	(50.097.882)
MARGEN OPERATIVO NETO	**81.889.936**	**120.850.434**
Ingresos extraordinarios	14.984.784	297.538
Gastos extraordinarios	(925.263)	(945.939)
RESULTADO BRUTO ANTES DE IMPUESTOS	**95.949.457**	**120.202.033**
Impuesto sobre la renta	1.000.000	(6.941.701)
RESULTADO NETO	**96.949.457**	**113.260.332**
APLICACIÓN DEL RESULTADO NETO		
RESERVA LEGAL	**0**	**83.200**
UTILIDADES ESTATUTARIAS		
Junta Directiva	**0**	**5.663.017**
Funcionarios y empleados	**0**	**0**
OTRAS RESERVAS DE CAPITAL	**416**	**416**
RESULTADOS ACUMULADOS	**96.949.041**	**107.513.699**
APORTE LOSEP	**878.204**	**1.358.193**

PATRIMONIO ASIGNADO DE LOS FIDEICOMISOS (Detalles)

TIPOS DE FIDEICOMISOS	PERSONAS NATURALES	PERSONAS JURíDICAS	ADMINISTRACIÓN CENTRAL	ADMINISTRACIONES PÚBLICAS, ESTATALES, MUNICIPALES Y DEL DISTRITO CAPITAL	ENTES DESCENTRALIZADOS Y OTROS ORGANISMOS CON RÉGIMEN ESPECIAL	TOTAL
Inversión	0	8.882.243	0	2.794	988.964.203	**997.849.240**
Garantía	0	0	0	0	0	**0**
Administración	8.374	58.750.716	0	3.308.927	342.777	**62.410.794**
Características mixtas	0	2.188.169	0	0	0	**2.188.169**
Otros	0	0	0	0	0	**0**
TOTAL	**8.374**	**69.821.128**	**0**	**3.311.721**	**989.306.980**	**1.062.448.203**

INVERSIONES CEDIDAS	**0**
CARTERA AL SECTOR AGROALIMENTARIO DEL MES	**0**
CARTERA AL SECTOR AGROALIMENTARIO ACUMULADA	**237.135.423**
CAPTACIONES DE ENTIDADES OFICIALES	**160.206.750**
MICROCRÉDITOS Y OTROS INSTRUMENTOS DE FINANCIAMIENTOS	**26.288.729**
CRÉDITOS AL SECTOR TURISMO SEGÚN LA LEGISLACIÓN VIGENTE	**0**
CRÉDITOS HIPOTECARIOS SEGÚN LA LEY ESPECIAL DE PROTECCIÓN AL DEUDOR HIPOTECARIO DE VIVIENDA	**329.334**
ÍNDICE DE SOLVENCIA PATRIMONIAL	**17,37%**
CRÉDITOS OTORGADOS A LA ACTIVIDAD MANUFACTURERA	**0**
CRÉDITOS OTORGADOS AL SECTOR SALUD	**0**
CRÉDITOS OTORGADOS AL SECTOR DESARROLLADO POR LA MUJER (CREDIMUJER)	**338.552**

PRINCIPALES INDICADORES FINANCIEROS

1. PATRIMONIO	Dic-23	2. SOLVENCIA BANCARIA Y CALIDAD DE ACTIVOS	Dic-23	3. GESTIÓN ADMINISTRATIVA (1)	Dic-23	4. RENTABILIDAD (1)	Dic-23	5. LIQUIDEZ	Dic-23
1.1. (Patrimonio + Gestión Operativa) / Activo Total x 100	**17,37%**	2.1. Provisión para Cartera de Créditos / Cartera de Créditos Bruta x 100	**3,67%**	3.1. (Gastos de Personal + Gastos Operativos) / Activo Productivo Promedio x 100	**75,25%**	4.1. Resultado Neto / Activo Promedio x 100	**6,34%**	5.1. Disponibilidades / Captaciones del Público x 100	**72,59%**
1.2. Activo Improductivo / (Patrimonio + Gestión Operativa) x 100	**429,51%**	2.2. Cartera Inmovilizada Bruta / Cartera de Créditos Bruta x 100	**3,16%**	3.2. (Gastos de Personal + Gastos Operativos) / Ingresos Financieros x 100	**160,25%**	4.2. Resultado Neto / Patrimonio Promedio x 100	**39,03%**	5.2. (Disponibilidades + Inversiones en Títulos Valores) / (Captaciones del Público) x 100	**72,59%**

(1) Anualizados calculados en base a saldos promedio.

JUAN CARLOS DAO
Presidente

MARTÍN PÉREZ
Presidente Ejecutivo

JOSÉ ANTONIO DARBISI TORIN
Vice-Presidente Ejecutivo de Administración y Finanzas

MARITZA L. OLIVEROS
Vice-Presidente de Contraloría

FELIPE GUERRERO R.
Director de Auditoría

RESULTADO INTEGRAL POR EL PERÍODO DESDE EL 01-07-2023 AL 31-12-2023 (En Bolívares)

	Semestre 2 Al 31/12/2023	Semestre 1 Al 30/06/2023
Utilidad neta del semestre	**96.949.457**	**113.260.332**
Ingresos, gastos, ganancias y/o pérdidas del semestre reconocidos en cuentas de patrimonio-		
Partidas que no se reclasificaron al resultado del período	**17.183.168**	**134.629.079**
Ganancia o pérdida por fluctuaciones cambiarias por tenencia de activos y pasivos en moneda extranjera (neto)	59.300.782	111.004.462
Ganancia o pérdida realizada por operaciones en los sistemas cambiarios (neto)	(28.273.540)	28.344.843
Gastos operativos del semestre	0	0
Nuevas mediciones del pasivo por beneficios definidos	5.147.554	(5.845.682)
Provisiones genérica y anticíclica sobre Créditos ajustados a UVC	(18.991.628)	1.125.456
Partidas que pueden reclasificarse posteriormente al resultado del período	**21.174.132**	**(27.730.194)**
Ingreso por incremento originado por la variación de capital de créditos otorgados a través de UVC no cobrados	21.174.132	(27.730.194)
Total otros resultados registrados en cuentas de patrimonio	**38.357.299**	**106.898.885**
Resultado integral total del período	**135.306.756**	**220.159.217**

JUAN CARLOS DAO
Presidente

MARTÍN PÉREZ
Presidente Ejecutivo

JOSÉ ANTONIO DARBISI TORIN
Vice-Presidente Ejecutivo de Administración y Finanzas

MARITZA L. OLIVEROS
Vice-Presidente de Contraloría

FELIPE GUERRERO R.
Director de Auditoría

GENERACIÓN DIGITAL BANCARIBE

ABRE TU CUENTA AQUÍ

HAZLO FÁCIL HAZLO DIGITAL